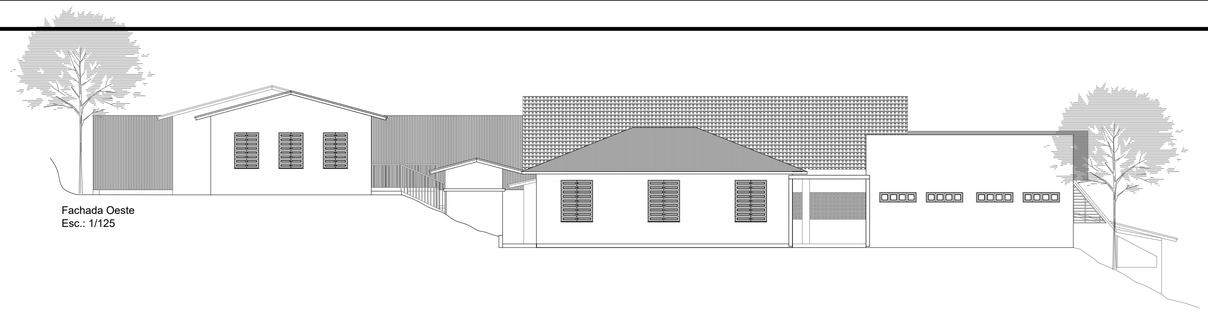

Fachada Oeste
Esc.: 1/125



Fachada Sul
Esc.: 1/125

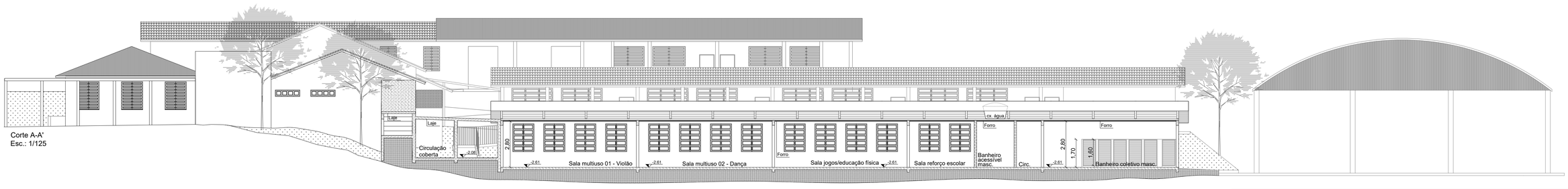

Corte A-A'
Esc.: 1/125

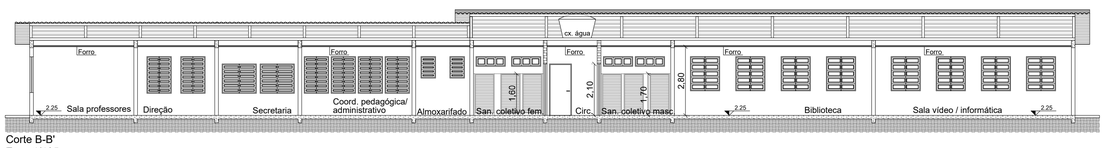

Corte B-B'
Esc.: 1/125

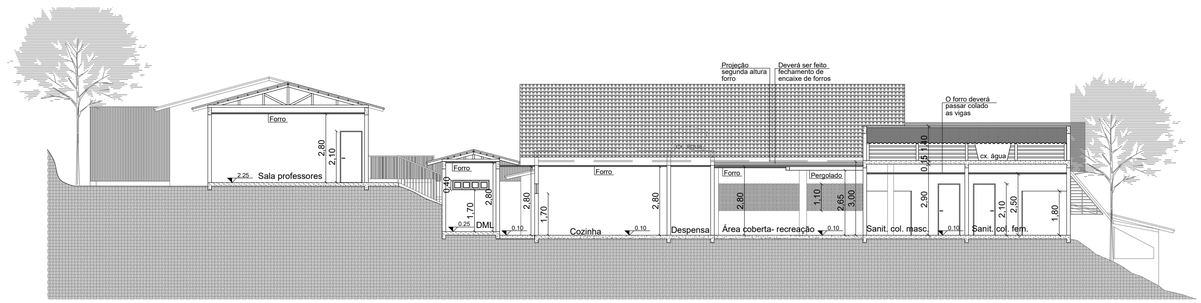

Corte C-C'
Esc.: 1/125

Observação:

Pé-direito e Forros-

Os forros devem ser instalados respeitando a altura mínima de 2,80 m, conforme as normas municipais. Em pontos onde a estrutura atual ou a presença de vigas impeçam essa medida, deve-se garantir a maior altura livre possível.

Na área da quadra coberta-recreação, o pé-direito deve ser mantido em 3,00 m sempre que a estrutura permitir. Devido às ampliações anteriores do imóvel, o fechamento dos forros precisa de um acabamento cuidadoso nas transições de nível, assegurando a unidade estética e a qualidade da construção.

Instalações Hidrossanitárias-

Os reservatórios devem seguir as capacidades de 1.000 L e 500 L conforme previstas no projeto hidrossanitário. Caso a altura do telhado limite a instalação da unidade de 1.000 L, é permitida a substituição por até dois reservatórios menores, desde que o volume total de armazenamento seja preservado.

É indispensável que as caixas d'água sejam assentadas sobre bases firmes e niveladas. Para garantir o funcionamento ideal de todos os pontos de consumo, o sistema contará com pressurizador para manter a pressão da água adequada.

PROJETO ARQUITETÔNICO

AMAI
ASSOCIAÇÃO DOS MUNICÍPIOS DO ALTO IRANI

Obra:
ESCOLA ARLINDO BARBIERO
Rua Santos Dumont - Bairro São José - São Domingos/SC

Data: 03/2026

LAUREANE TESTA AMOEDO:07809095935
Assinado de forma digital por LAUREANE TESTA AMOEDO:07809095935
Dados: 2026.04.29 16:37:28 -03'00'

Resp. Técnico: Laureane Testa Amoedo/Arquiteta e Urbanista/CAU A132549-3

MARCIO LUIZ BIGOLIN GROSBELLI:86876082920
Assinado de forma digital por MARCIO LUIZ BIGOLIN GROSBELLI:86876082920
Dados: 2026.05.12 11:10:02 -03'00'

Proprietário: Prefeitura de São Domingos - CNPJ 83.009.894/0001-08

Escala: Indicada

Área: 2085,00m²

Desenho: Laureane

Especificação: Cortes
Fachadas

Prancha: ARQ 03/07