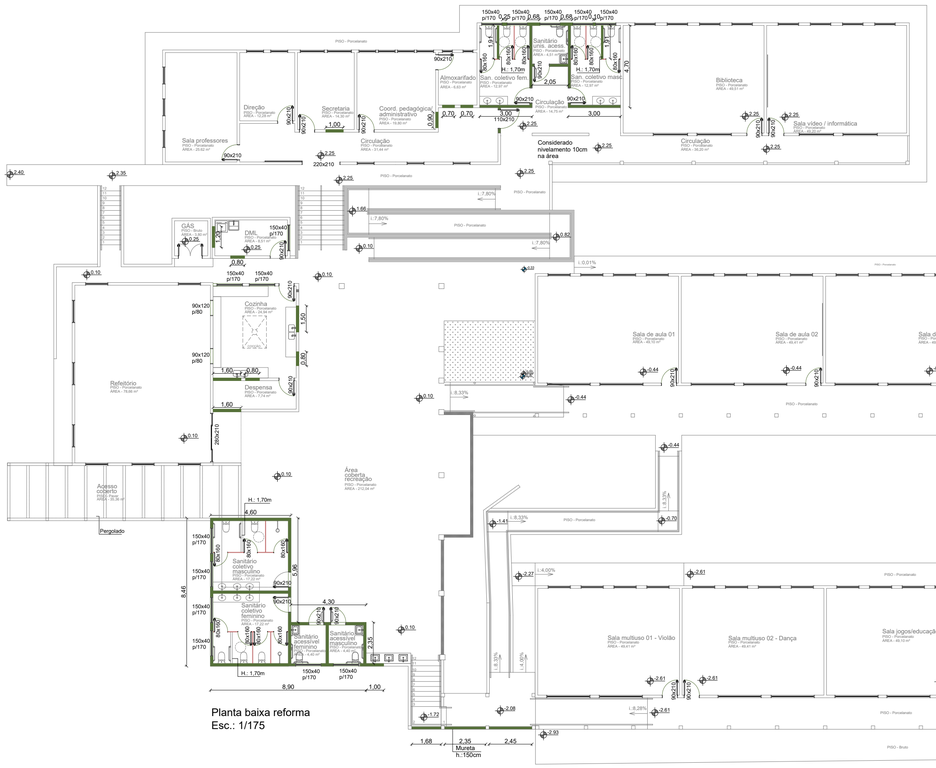

Planta baixa reforma
Esc.: 1/175

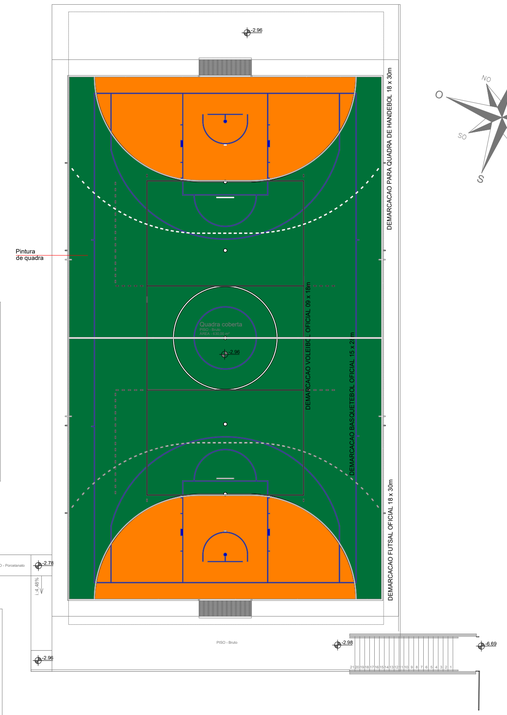

LEGENDA

- Paredes a construir
- Escadas, rampas e pisos a construiir
- Piso a ser nivelado
- Paver
- Divisórias granito - h.:1,70m

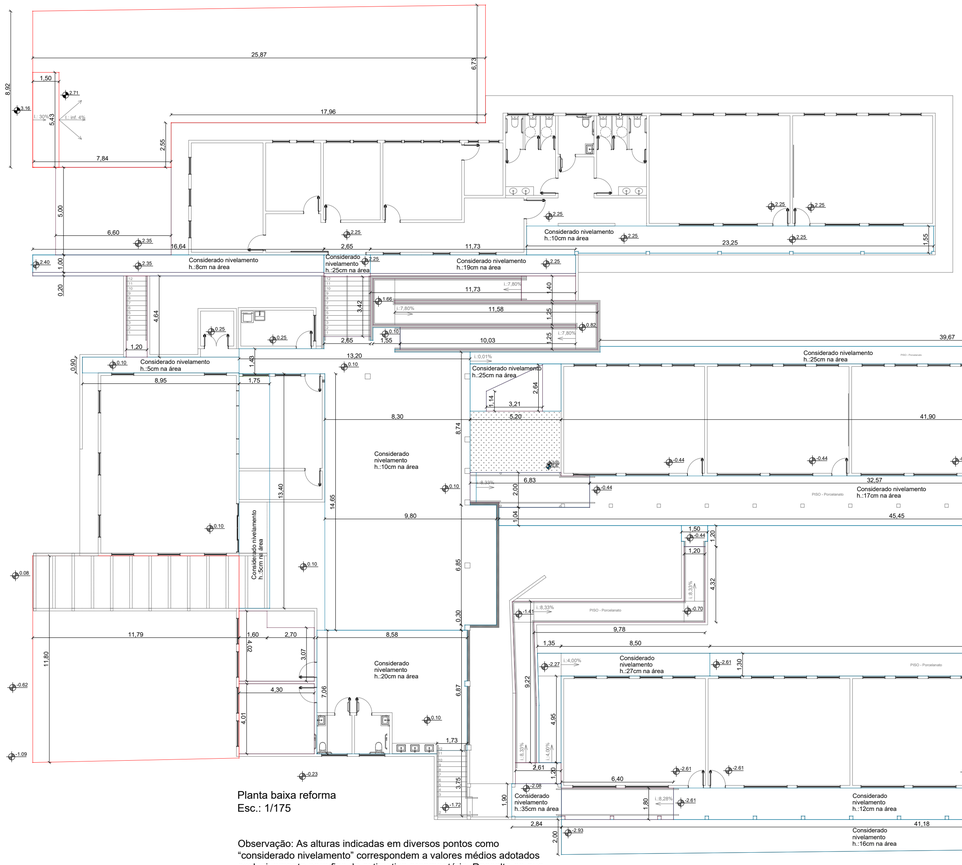

Planta baixa reforma
Esc.: 1/175

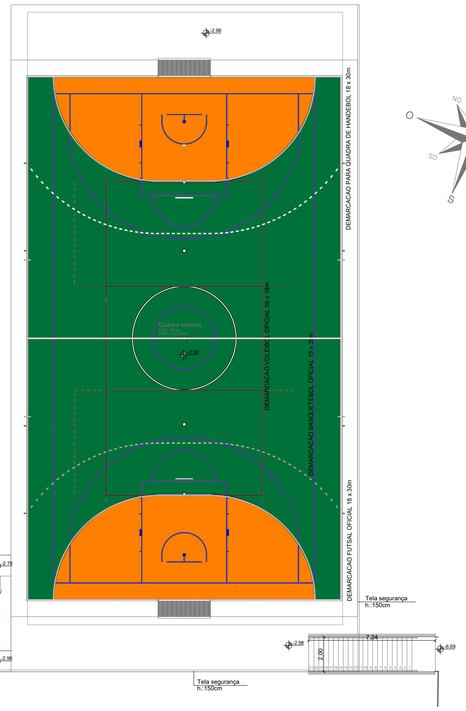

Observação: As alturas indicadas em diversos pontos como "considerado nivelamento" correspondem a valores médios adotados exclusivamente para fins de estimativa orçamentária. Ressalta-se que, em vários desses trechos, será necessária a execução de rampas. Portanto, é imprescindível a conferência da planta baixa técnica para a correta interpretação e execução, evitando inconsistências na obra.

PROJETO ARQUITETÔNICO

AMAI
ASSOCIAÇÃO DOS MUNICÍPIOS DO ALTO IRANI

Obra:
ESCOLA ARLINDO BARBIERO
Rua Santos Dumont - Bairro São José - São Domingos/SC

Data: 03/2026

Escala: Indicada

Área: 2085,00m²

Desenho: Laureane

Resp. Técnico: LAUREANE TESTA AMOEDO:07809095935 Assinado de forma digital por LAUREANE TESTA AMOEDO:07809095935 Dados: 2026.04.29 16:46:42 -03'00'
Laureane Testa Amoedo/Arquiteta e Urbanista/CAU A132549-3

Proprietário: MARCIO LUIZ BIGOLIN GROSBELLI:86876082920 Assinado de forma digital por MARCIO LUIZ BIGOLIN GROSBELLI:86876082920 Dados: 2026.05.12 11:08:56 -03'00'
Prefeitura de São Domingos - CNPJ 83.009.894/0001-08

Especificação: Plantas baixas reforma
Legendas

Prancha: ARQ 06/07