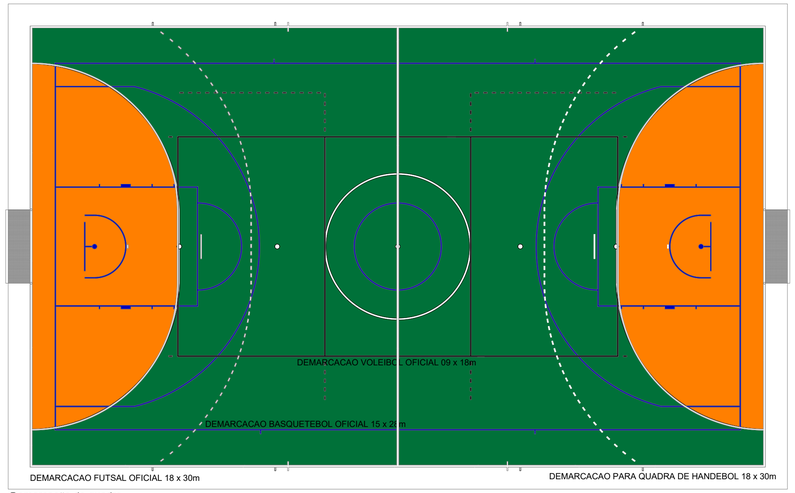

Demarcação de quadra
Esc.: 1/125

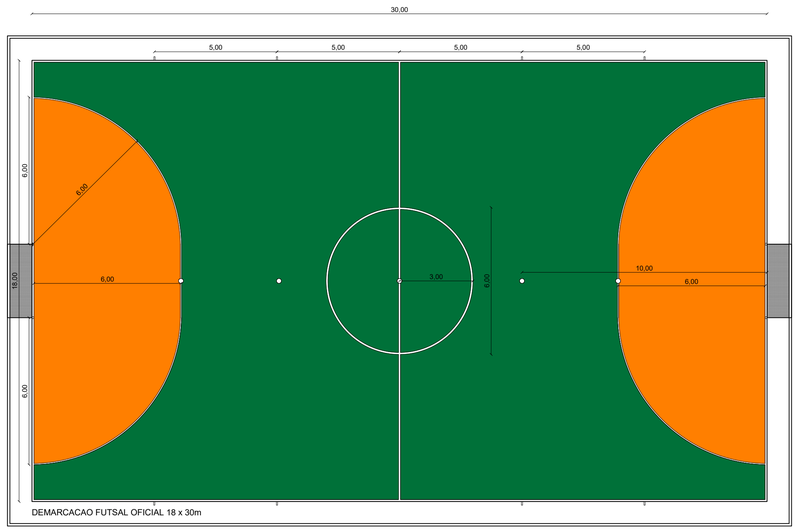

Demarcação de quadra
Esc.: 1/125

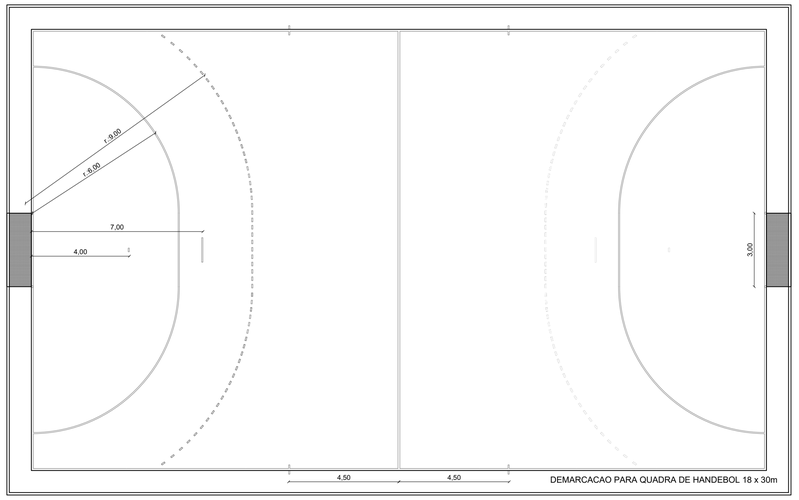

Demarcação de quadra
Esc.: 1/125

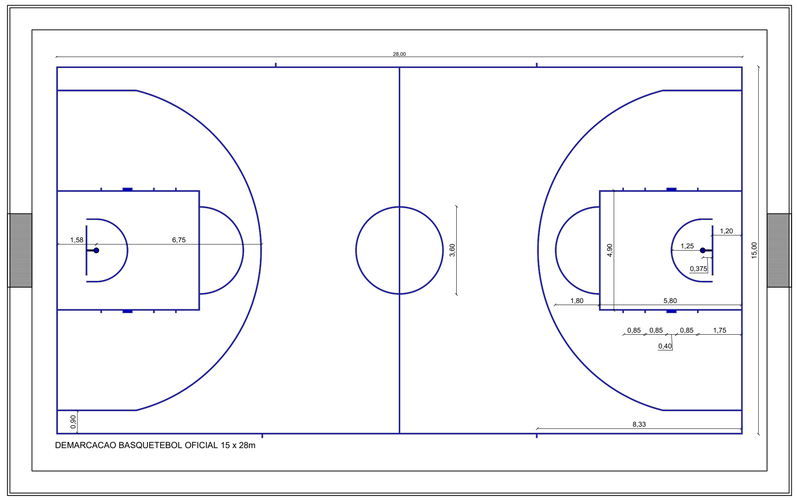

Demarcação de quadra
Esc.: 1/125

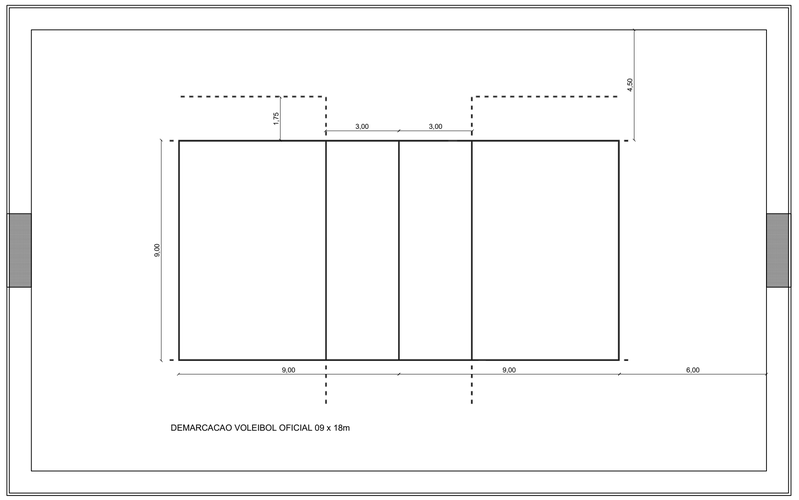

Demarcação de quadra
Esc.: 1/125

PROJETO ARQUITETÔNICO

AMAI
ASSOCIAÇÃO DOS MUNICÍPIOS DO ALTO IRANI

Obra:
ESCOLA ARLINDO BARBIERO
Rua Santos Dumont - Bairro São José - São Domingos/SC

Data: 03/2026

Resp. Técnico:
LAUREANE TESTA AMOEDO:07809095935
Assinado de forma digital por LAUREANE TESTA AMOEDO:07809095935 Dados: 2026.04.29 16:40:58 -03'00'
Laureane Testa Amoedo/Arquiteta e Urbanista/CAU A132549-3

Proprietário:
MARCIO LUIZ BIGOLIN GROSBELLI:86876082920
Assinado de forma digital por MARCIO LUIZ BIGOLIN GROSBELLI:86876082920 Dados: 2026.05.12 11:08:02 -03'00'
Prefeitura de São Domingos - CNPJ 83.009.894/0001-08

Escala: Indicada

Área: 2085,00m²

Desenho: Laureane

Especificação: Demarcações de quadra

Prancha: ARQ 07/07