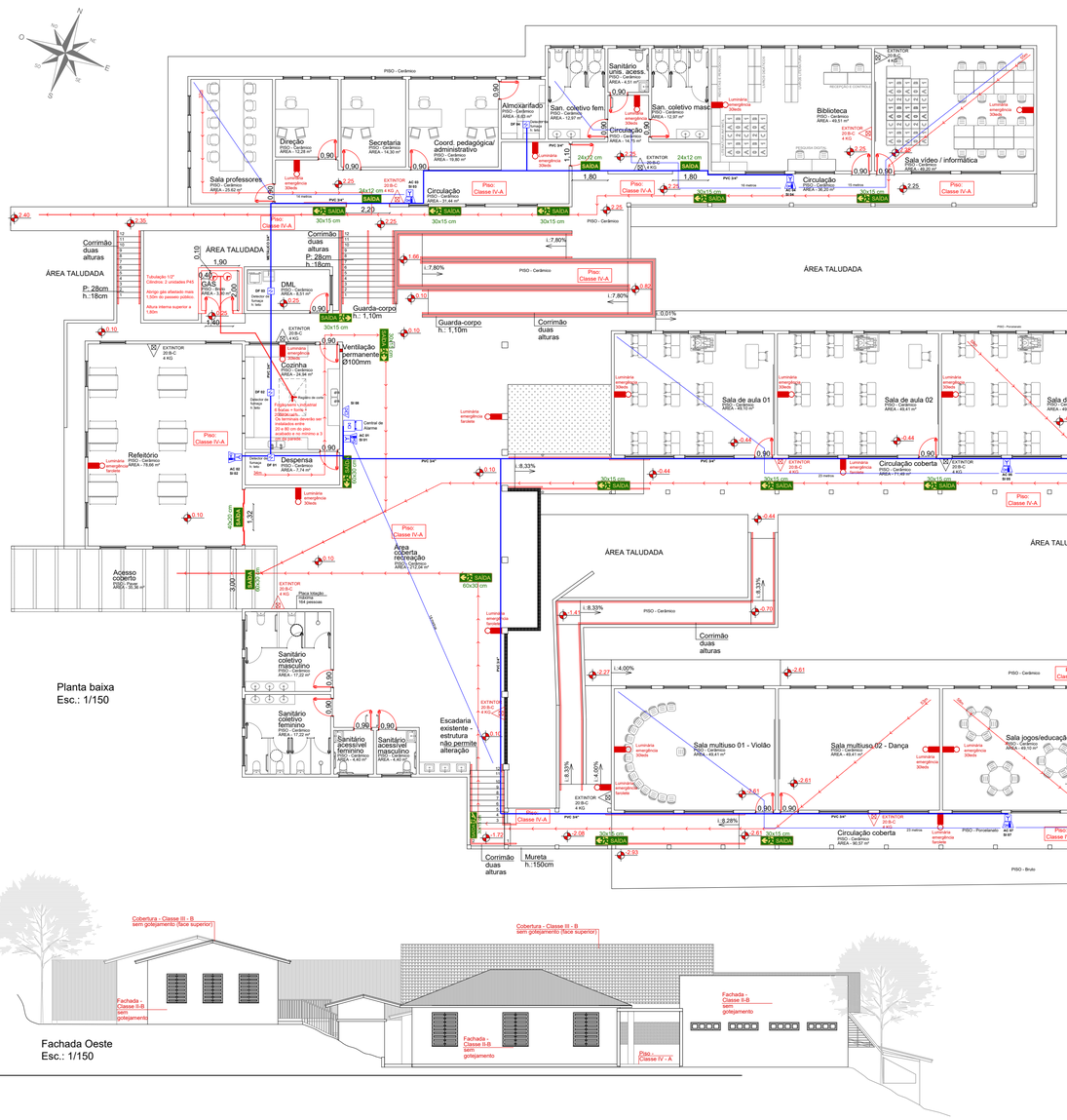

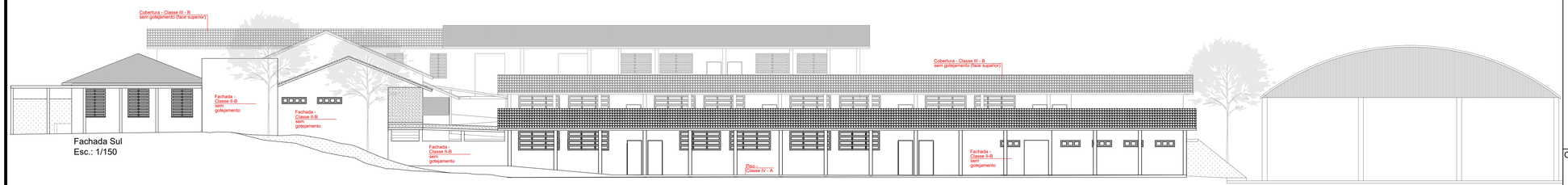

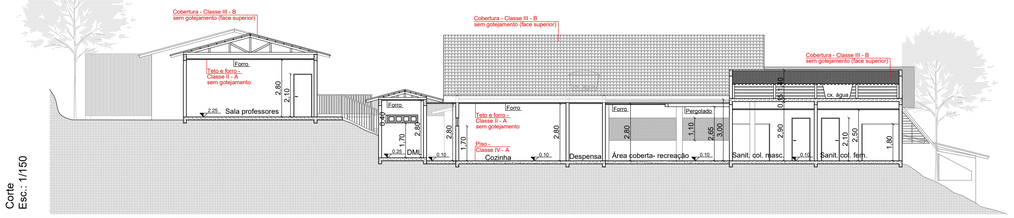

LEGENDA

SÍMBOLO	DESCRIÇÃO
	EXTINTOR DE PÓ BC
	AVISADOR SONORO TIPO SIRENE
	ACIONADOR MANUAL DO SISTEMA DE DETECÇÃO E ALARME
	CENTRAL DO SISTEMA DE DETECÇÃO E ALARME
	AVISADOR SONORO E VISUAL COM SIRENE
	DETECTOR PONTUAL DE FUMAÇA
	BATERIAS DO SISTEMA DE DETECÇÃO E ALARME
	PONTO DE ILUMINAÇÃO DE EMERGÊNCIA
	PINTURA DE PISO
SAÍDA	INDICAÇÃO DE PORTAS DE SAÍDA DE EMERGÊNCIA - FOTOLUMINESCENTE
SAÍDA	INDICAÇÃO DE PORTAS DE SAÍDA DE EMERGÊNCIA - LUMINOSAS
	PLACAS DE ORIENTAÇÃO SENTIDO SAÍDA DE EMERGÊNCIA - FOTOLUMINESCENTE
	PLACAS DE ORIENTAÇÃO SENTIDO SAÍDA DE EMERGÊNCIA - LUMINOSAS
	PLACAS DE ORIENTAÇÃO SENTIDO SAÍDA DE EMERGÊNCIA ACESSÍVEL - FOTOLUMINE
	PLACAS DE ORIENTAÇÃO SENTIDO SAÍDA DE EMERGÊNCIA ACESSÍVEL - LUMINOSAS
	VENTILAÇÃO PERMANENTE
	VENTILAÇÃO PERMANENTE PORTA
	ABRIGO DE MEDIDOR DE GÁS
	REGISTRO DE CORTE GERAL
	REGISTRO DE CORTE PONTO DE CONSUMO
	ABRIGO DE GLP
	CENTRAL DE GLP
	DIREÇÃO DO FLUXO DA ROTA DE FUGA
	SAÍDA FINAL DA ROTA DE FUGA
	ACESSO A VIATURA NA EDIFICAÇÃO OU ÁREA DE RISCO
PA	PISO ANTIDERRAPANTE E INCOMBUSTÍVEL
	HIDRANTE URBANO DE COLUNA

PROJETO PREVENTIVO CONTRA INCÊNDIO

AMAI
ASSOCIAÇÃO DOS MUNICÍPIOS DO ALTO IRANI

Obra:
ESCOLA ARLINDO BARBIERO
Rua Santos Dumont - Bairro São José - São Domingos/SC

Data: 03/2026

Resp. Técnico: LAUREANE TESTA AMOEDO:07809095935 — Assinado de forma digital por LAUREANE TESTA AMOEDO:07809095935 Dados: 2026.04.29 17:22:36 -03'00'
Laureane Testa Amoedo/Arquiteta e Urbanista/CAU A132549-3

Resp. Técnico: ELITON SUTIL:06815249956 — Assinado de forma digital por ELITON SUTIL:06815249956 Dados: 2026.04.30 13:54:41 -03'00'
Eliton Sutil/Engenheiro Eletricista/Crea SC 115.861-6

Proprietário: MARCIO LUIZ BIGOLIN GROSBELLI:86876082920 — Assinado de forma digital por MARCIO LUIZ BIGOLIN GROSBELLI:86876082920 Dados: 2026.05.12 13:44:09 -03'00'
Prefeitura de São Domingos - CNPJ 83.009.894/0001-08

Escala: Indicada

Área: 2085,00m²

Desenho: Laureane

Especificação: Planta baixa, Corte, Fachadas, Tabela

Prancha: PPCI 02/04

CORPO DE BOMBEIROS MILITAR DE SANTA CATARINA
11º BATALHÃO DE BOMBEIRO MILITAR - SERVIÇO DE SEGURANÇA CONTRA INCÊNDIO - SÃO DOMINGOS-SC
PROTOCOLO **A831700805SA** APROVADO EM **30/04/2026** - Qualquer alteração no projeto dependerá de prévio exame do SSCI.