DMT MÉDIA

Foram consideradas como possíveis fornecedores de material britado 3 jazidas, terramax, Britaxan e Britador São Domingos. Segue anexo jazidas com potencial fornecimento, nessas mesmas jazidas foi buscado cotações de mercado para os materiais britados, sendo que foi adaptada para a realidade local a composição de sub-base em brita graduada.

Imagem 01: DMT Britaxan até o local de pavimentação.

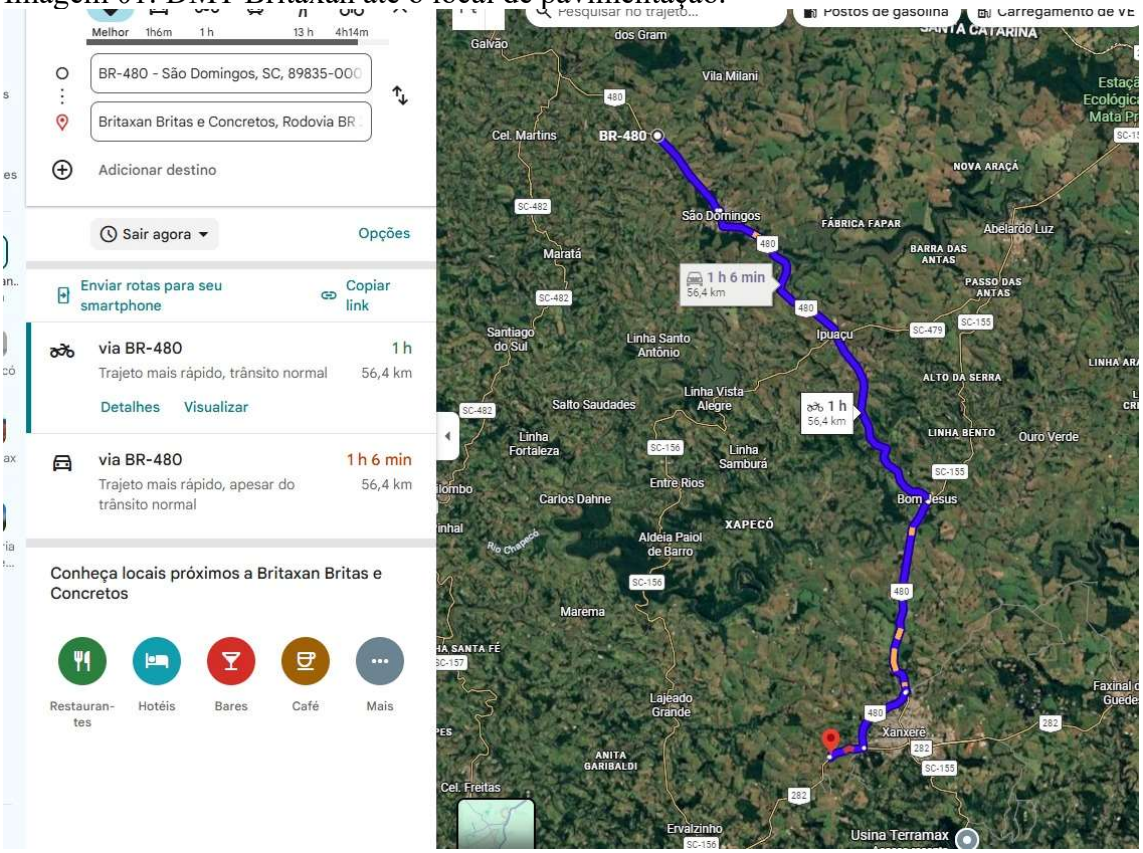

Imagem 02: DMT Britador São Domingos até o local de pavimentação.

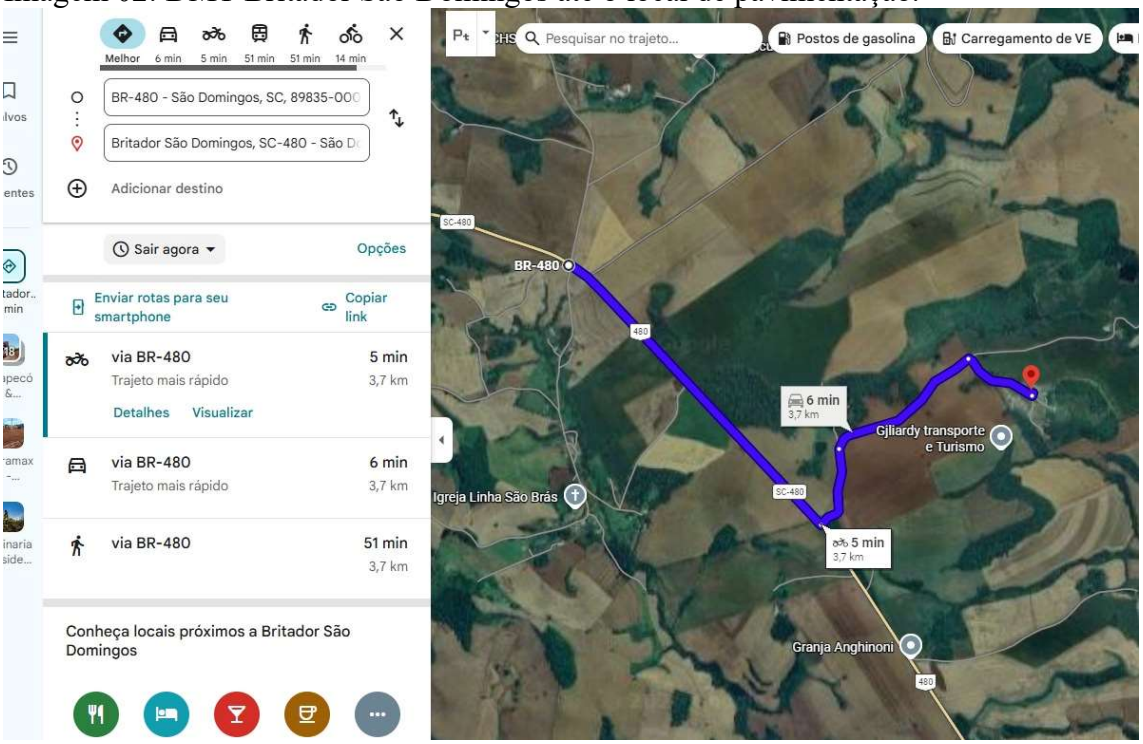

Imagem 03: DMT Terramax até o local de pavimentação.

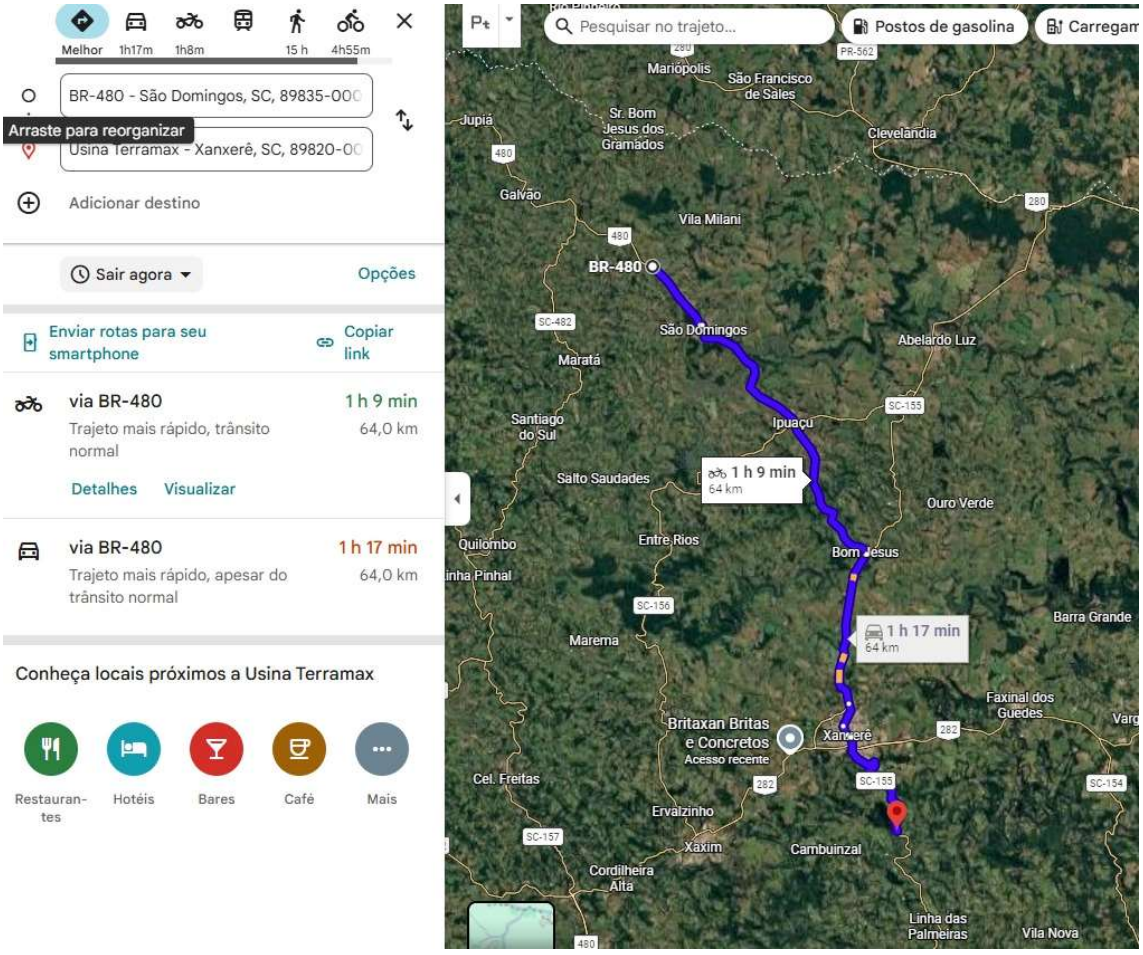

JAZIDA	DISTÂNCIA (KM)
TERRAMAX	64,00
BRITAXAN	56,4
BRITADOR SÃO DOMINGOS	3,7
DISTÂNCIA MÉDIA TOTAL	**41,36**

Para fins de orçamento, foi adotada uma **Distância Média de Transporte (DMT)** de 41,36 km. A medição e o pagamento do transporte deverão considerar a DMT efetivamente verificada em campo, limitada ao valor máximo de 41,36 km.

Documento assinado digitalmente
gov.br
WELLER COMPAGNONI MOCELLIN
Data: 24/04/2026 16:31:55-0300
Verifique em https://validar.iti.gov.br

Weller C. Mocellin
Engenheiro Civil
Crea/SC 171193-7

Documento assinado digitalmente
gov.br
FRANCO BATISTI
Data: 27/04/2026 07:51:45-0300
Verifique em https://validar.iti.gov.br

Franco Batisti
Engenheiro Civil
Crea/SC 172245-9