

# ANEXO II: Croqui de Localização dos Domicílios;

*Melhorias Sanitárias Domiciliares -*  
São Domingos - SC

**Junho/ 2019**



*Preparado para:*  
**Município de São Domingos**  
Rua Getúlio Vargas, nº. 750 – Centro –São Domingos - SC



*Elaborado por:*  
**VITAL Engenharia e Meio Ambiente Ltda.**  
Av. Nereu Ramos , Edf. CPC Sala 1207 A - Centro.  
Chapecó/SC – CEP 89801-020 Fone: (049) 33230294  
[vital.engenharia@yahoo.com.br](mailto:vital.engenharia@yahoo.com.br)

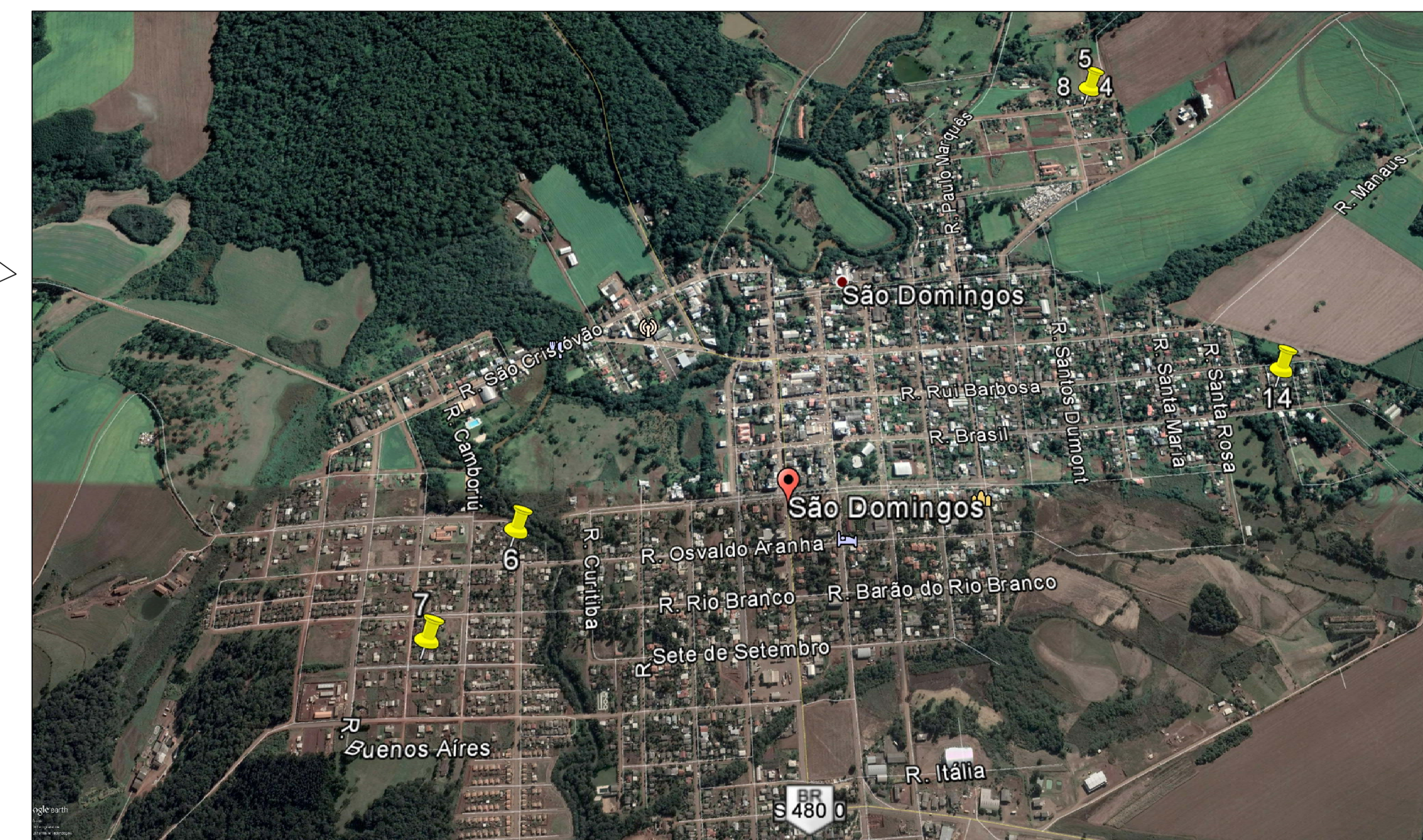
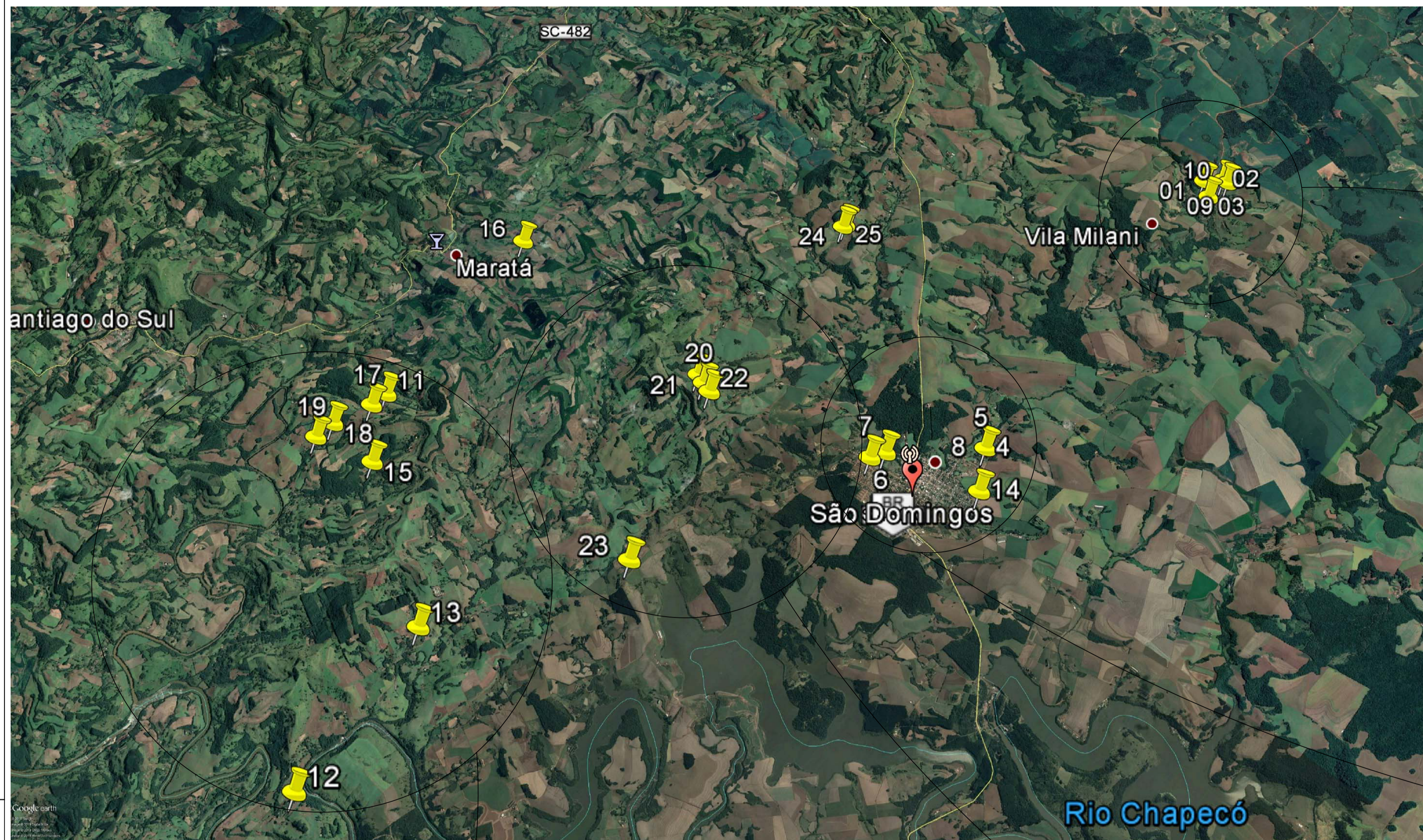

1 CROQUI GERAL - MSD



BENEFICIÁRIO	MSD
1 JULIANA CRESCÊNCIO DA LUZ	CONJUNTO SANITÁRIO + TE
2 MARIA SOARES	CONJUNTO SANITÁRIO + TE
3 ROSIMERI FERREIRA PEDROSO	CONJUNTO SANITÁRIO + TE
4 MARINA FERREIRA	CONJUNTO SANITÁRIO + TE
5 NATALINA DE CAMPOS	CONJUNTO SANITÁRIO
6 SOLANGE DOS SANTOS DE ANDRADE	CONJUNTO SANITÁRIO + TE
7 SONIA MARA RIBERIO	CONJUNTO SANITÁRIO + TE
8 GERSI FERREIRA CAMPOS	TE
9 SOELI GUETTE CRESCÊNCIO DA LUZ	TE
10 JESSICA CORREA DOS SANTOS	TE
11 ALTAIR DOS SANTOS	CONJUNTO SANITÁRIO + TE
12 ARIELINA LOPES	TE
13 NADIR DE OLIVEIRA	CONJUNTO SANITÁRIO / TE
14 CLEVI BIENO	TE
15 AMANTINA DE LURDES VAZ DEGARRAS	CONJUNTO SANITÁRIO + TE
16 MARILE BERRIA	CISTERNA
17 ANTONIO CAMARGO	CISTERNA
18 ANAIR AQUINO	CISTERNA
19 CLEDIA AGNOLETO	CISTERNA
20 MARGARETE FONSECA	CISTERNA
21 TEREZA FONSECA	CISTERNA
22 CHICO DE BARBA	CISTERNA
23 FATIMA TOMASINI	CISTERNA
24 CHEILA DE FATIMA LOPES PEREIRA	CISTERNA
25 MAURICIO SALVAGANI	CISTERNA

**Vital Engenharia Ltda**  
Av. Nereu Ramos, 75-0, Estádio CPC, Sala 1201-A  
 Centro, Chapecó, SC, CEP 89801-005  
 Fone: (0 49) 3323-0294 / 6967.3137  
 Contato: vital.engenharia@vital.com.br

**Projeto: MELHORIAS SANITÁRIAS DOMICILIARES**

Proprietário: **Município de São Domingos / SC**

Endereço da Obra: **São Domingos / SC**

Conteúdo: **Croqui de localização dos beneficiários**

Ass. Responsável Técnico: **Karina Breier** (Engenheira Civil, CREA/SC 141445-5)

Ass. Proprietário: **Município de São Domingos**

Prancha: **UN**