

**PLANTA BAIXA GINÁSIO**  
ESCALA 1:100  
ÁREA DO GINÁSIO DE ESPORTES: 933,93m<sup>2</sup>

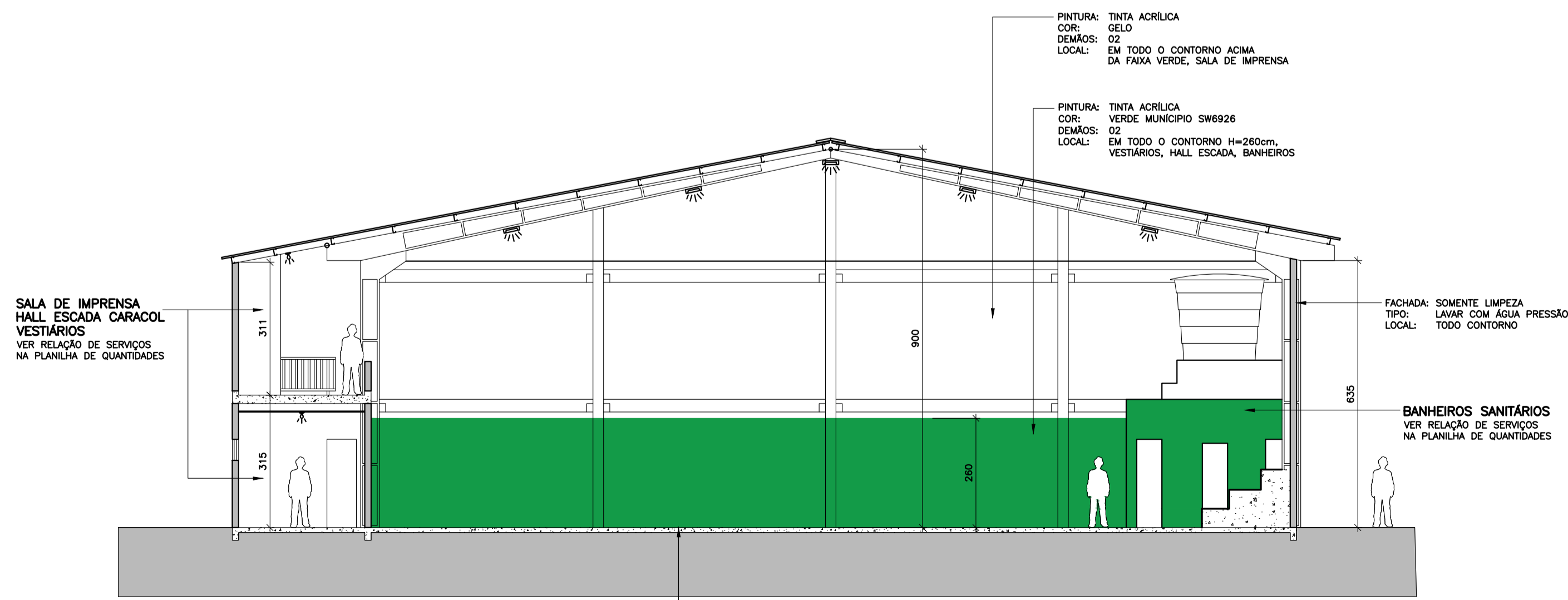

**CORTE AA**  
ESCALA 1:100

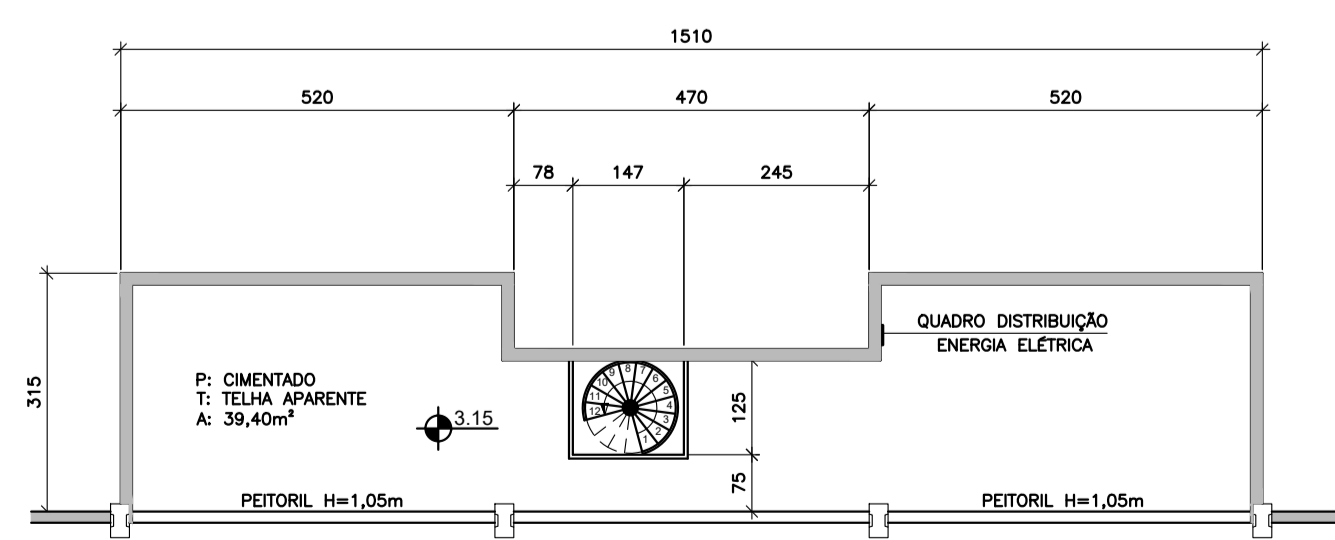

**PLANTA BAIXA SALA IMPRENSA**  
ESCALA 1:100

Item	Descrição materiais e serviços	Referência	unid	Quant
1	<b>BANHEIROS SANITÁRIOS</b>			
1.1	Vaso Sanitário Convencional Saida Vertical Branco	Izy Gelo Deca	unid	3,00
1.2	Acessórios para fixação e conexão do vaso sanitário	Diversos	unid	3,00
1.3	Assento Sanitário Convencional Polipropileno Branco	Tupan	unid	3,00
1.4	Torneira para Pia de Banheiro Bica Baixa Fixa Cromada	Luny Romar	unid	3,00
1.5	Mangueria Flexível para Água Branco 1/2" 40cm	Plastit	unid	6,00
1.6	Válvula Lavatório sem ladrão metal cromado	Kely Metals	unid	3,00
1.7	Sifão Flexível Universal, Branco, 1,70m, 35x14x7cm	Censi	unid	3,00
1.8	Bancada em granito 83cm x 43cm x 2,5cm com rodapé 3 faces	Andorinha	unid	1,00
1.9	Cuba de Embutir Oval 39x30,5cm Branco	Deca	unid	1,00
1.10	Ralo Redondo Pequeno Polipropileno 10cm	Tigre	unid	3,00
1.11	Kit Porta Completa madeira com marco 3,5x15cm, batente 5cm 190cmx70cmx35cm	Colméia/ Eucalipto	unid	3,00
1.12	Forro Flexível de PV C Físado Branco 4,00x0,20x0,008m	Permatt	m <sup>2</sup>	9,80
1.13	Sarrafo madeira 2,5cm x 5,0cm para suporte forro PVC	Pinheiro	m	20,00
1.14	Limpeza e desinfecção química dos banheiros, inclusive ralos e tubulações	Diversos	hora	3,00
2	<b>VESTIÁRIOS</b>			
2.1	Assento Sanitário Convencional Polipropileno Branco	Tupan	unid	2,00
2.2	Torneira para Pia de Banheiro Bica Baixa Fixa Cromada	Luny Romar	unid	2,00
2.3	Mangueria Flexível para Água Branco 1/2" 40cm	Plastit	unid	4,00
2.4	Válvula Lavatório sem ladrão metal cromado	Kely Metals	unid	2,00
2.5	Sifão Flexível Universal, Branco, 1,70m, 35x14x7cm	Censi	unid	2,00
2.6	Ralo Redondo Pequeno Polipropileno 10cm	Tigre	unid	2,00
2.7	Kit Porta Completa madeira com marco 3,5x15cm, batente 5cm 190cmx60cmx35cm	Colméia/ Eucalipto	unid	2,00
2.8	Kit Porta Completa madeira com marco 3,5x15cm, batente 5cm 210cmx70cmx35cm	Colméia/ Eucalipto	unid	2,00
2.9	Forro Flexível de PV C Físado Branco 4,00x0,20x0,008m	Permatt	m <sup>2</sup>	29,40
2.10	Sarrafo madeira 2,5cm x 5,0cm para suporte forro PVC	Pinheiro	m	90,00
2.11	Chuveiro elétrico 5.500W inverno/verão - 220V	Lorenzetti	unid	4,00
2.12	Limpeza e desinfecção química dos banheiros, inclusive ralos e tubulações	Diversos	hora	3,00
3	<b>HALL ESCADA CARACOL E SALA IMPRENSA</b>			
3.1	Forro Flexível de PV C Físado Branco 4,00x0,20x0,008m	Permatt	m <sup>2</sup>	9,80
3.2	Sarrafo madeira 2,5cm x 5,0cm para suporte forro PVC	Pinheiro	m	25,00
3.3	Porta de Aço em tubo retangular e chapa canelada com marco - 67cm x 210cm	Diversos	unid	1,00
3.4	Cadeado SM E-30mm	Pado	unid	2,00
4	<b>PORTA FRONTAL</b>			
4.1	Porta metálica duas folhas, dobradiças, ferolhos, reforço dobradiças, em tubo retangular 40x40x1,5m e chapa lambril 24, com marco metálico - 385cm x 295cm	Diversos	unid	1,00
4.2	Cadeado SM E-30mm	Pado	unid	2,00
4.3	Chumbamento do marco da porta com massa forte - aralciamento	Diversos	unid	6,00
4.4	Calçada em concreto acabamento vassourado, espessura 10cm 400cm x 250cm	Diversos	unid	1,00
5	<b>PINTURA</b>			
5.1	Limpeza com água sobre pressão com adição hipoclorito de sódio - parede e piso	Diversos	m <sup>2</sup>	1.760,00
5.2	Ptntura Esmalte Acetinado sobre madeira 2 demãos - inclui preparação da base	Suvini/ 2ª Linha	m <sup>2</sup>	36,40
5.3	Ptntura Esmalte Acetinado sobre metal 2 demãos	Suvini/ 2ª Linha	m <sup>2</sup>	29,00
5.4	Fundo anticorrosivo para metal 1 demão - inclui preparação da base	Suvini/ Zarcão	m <sup>2</sup>	29,00
5.5	Ptntura Acrílica Glasurt sobre alvenaria/ reboco 2 demãos	Suvini/ 2ª Linha	m <sup>2</sup>	850,00
5.6	Ptntura Acrílica Nova Cor Piso Premium Ultra - 2 demãos - com preparação da base	Sherwin Williams	m <sup>2</sup>	870,00
5.7	Ptntura Acrílica Nova Cor Piso Premium Ultra - 2 demãos - com marcação faixas 5cm	Sherwin Williams	m	290,00
5.8	Tamponamento das fissuras no piso com selante para trinças	Sikacryl 103	m	450,00
6	<b>ALVENARIA DE TIPOLO CERÂMICO VAZADO COBOGÓ</b>			
6.1	Alvenaria de tijolo cerâmico vazado cobogó diagonal redondo de 25x18x7cm, assentados a prumo com argamassa tipo traço simple e 1:2:8 na espessura de 1,0cm	Tijolo vazado	m <sup>2</sup>	26,00
7	<b>LIMPEZA CAIXA DE ÁGUA</b>			
7.1	Limpeza e desinfecção com hipoclorito de sódio caixa 5.000 litros	Limpeza	h	4,00
8	<b>REMOÇÃO TELA PROTEÇÃO</b>			
8.1	Remoção da tela de proteção	Remoção	h	12,00
9	<b>OUTROS SERVIÇOS</b>			
9.1	Requadro da abertura porta banheiros com argamassa cimento/areia	Reboco	unid	3,00
9.2	Remoção da tabela de basquete	Remoção	unid	2,00
9.3	Tamponamento de furos na alvenaria - reparo médio de 15cm x 20cm	Reparo	unid	15,00
9.4	Tamponamento de furos no piso - reparo médio de 10cm x 10cm x 5cm	Reparo	unid	15,00
9.5	Limpeza com água sobre pressão com adição hipoclorito de sódio - fachadas	Diversos	m <sup>2</sup>	847,00

- NOTAS:**
- 1 - MEDIDAS EM CENTIMETROS E ELEVAÇÕES EM METROS.
  - 2 - O MEMORIAL DESCRITIVO C019-MD-CIVIL COMPLETA AS INFORMAÇÕES DESTA REFORMA, AS INFORMAÇÕES DOS SERVIÇOS RELACIONADAS NA LISTA DE QUANTIDADE, O MEMORIAL DEVERÁ SER OBEDECIDO E TENDO DIVERGÊNCIAS, A FISCALIZAÇÃO DEVERÁ SER COMUNICADA.
  - 3 - O DESENHO DE PROJETO E O MEMORIAL DESCRITIVO SE COMPLETAM E TEM O MESMO VALOR DE IMPORTANCIA.
  - 4 - TODAS AS INSTRUÇÕES CONTIDAS NOS PRODUTOS EMPREGADOS NA REFORMA, DEVERÃO SER SEGUIDAS A RISCO OBEDECENDO A ORIENTAÇÃO DOS FABRICANTES.
  - 5 - PINTURA DA QUADRA POLIESPORTIVA: A ESPECIFICAÇÃO DA TINTA DEVERÁ SER SEGUIDA AO DETERMINADO NA LISTA DE QUANTIDADES E NO MEMORIAL DESCRITIVO. NÃO SERÁ ACEITO PRODUTO DE QUALIDADE INFERIOR, QUALQUER ALTERAÇÃO SOMENTE COM AUTORIZAÇÃO DA FISCALIZAÇÃO.

DATA	REVISÃO	DESCRIÇÃO
14/07/20	01	REVISÃO GERAL
23/09/19	00	EMISSÃO INICIAL

**PROJETO ARQUITETÔNICO**

- REFORMA -  
**GINÁSIO DE ESPORTES ALCIDES CARNEIRO**  
**DISTRITO VILA MILANI - SÃO DOMINGOS**

LOCAL:  
Av. Domingos Rodrigues dos Santos | Quadra 16

CONTEUDO:  
**PLANTA BAIXA, CORTE AA**  
**ESPECIFICAÇÕES PARA A REFORMA**

ESCALA: INDICADA	DATA: SETEMBRO/2019	DESENHO: M. RAMALHO	FOLHA: C019 A01
RESPONSÁVEL PROJETO: ENG. CIVIL MARCELO RAMALHO CREA/SC: 053603-8	ASSINATURA: <i>Marcelo C. Ramalho</i> Marcelo C. Ramalho Engenheiro Civil CREA/SC: 053603-8		
PROPRIETÁRIO: PREFEITURA MUNICIPAL DE SÃO DOMINGOS	ASSINATURA:		