

BANHEIROS – ISOMÉTRICO

ESCALA 1:25

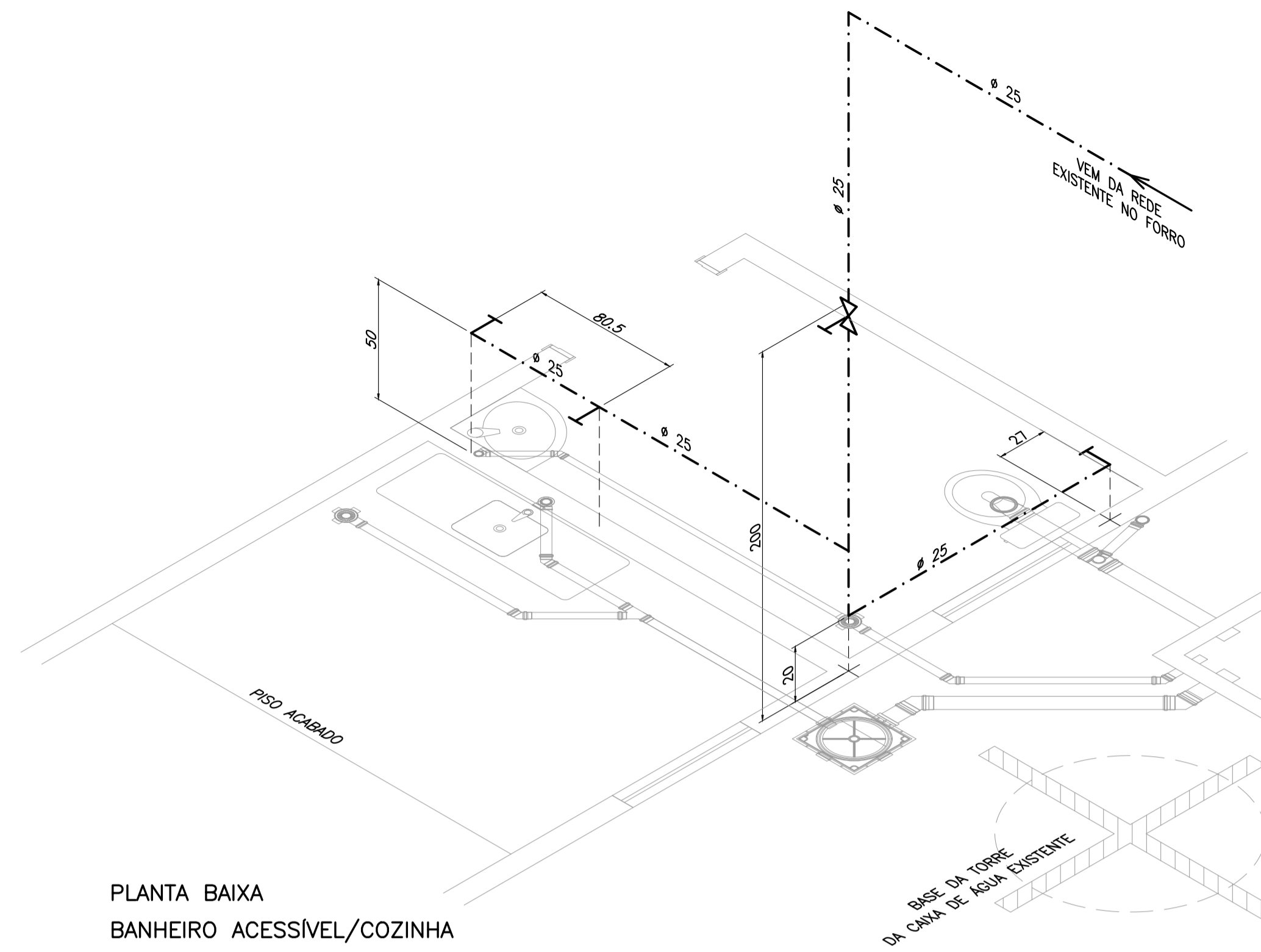

PLANTA BAIXA
BANHEIRO ACESSÍVEL/COZINHA

QUANTIDADE	UNIDADE	DIMENSÃO	DESCRIÇÃO DA PEÇA
3	PÇ	25mm X 1/2"	JOELHO 90° COM BUCHA DE LATÃO
3	PÇ	25mm	JOELHO 90° SOLDÁVEL
2	PÇ	25mm	TÊ SOLDÁVEL
1	PÇ	3/4"	REGISTRO GAVETA COM ACABAMENTO CROMADO
2	PÇ	25mm X 3/4"	ADAPTADOR SOLDÁVEL - ROSCA
1	PÇ	25mm X 1/2"	JOELHO 90° COM BUCHA DE LATÃO
2	PÇ	1/2"	FLEXÍVEL PVC 40cm MACHO/FÊMEA 1/2"
9,3	M	25mm	TUBO MARRON SOLDÁVEL

NOTAS:

- 1 – MEDIDAS EM CENTÍMETROS E ELEVAÇÕES EM METROS
- 2 – HAVENDO DIVERGÊNCIA ENTRE COTA E ESCALA, PREVALECERÁ A COTA.
- 3 – O MEMORIAL DESCRITIVO DE ARQUITETURA COMPLETA O PROJETO COM AS DESCRIÇÕES DOS ELEMENTOS ARQUITETÔNICOS.
- 4 – AS TUBULAÇÕES EXISTENTES QUE AINDA SERÃO UTILIZADAS DEVERÃO SER INTERLIGADAS COM AS NOVAS INSTALAÇÕES.
- 5 – O EXECUTOR DEVERÁ TESTAR OS PONTOS DE CONSUMO EXISTENTES PARA REALIZAR A INTERLIGAÇÃO DAS TUBULAÇÕES.

DATA	REVISÃO	DESCRIÇÃO
10/10/20	00	EMISSÃO INICIAL

EMISSOR:
MCR Serviços de Engenharia
Rua Duque de Coxias, 110 | Centro | São Domingos/SC
49 3443 0539 | mc.ramalho@hotmail.com | CREA/SC: 161.230-3

TIPO PROJETO: **HIDRÁULICO**

CLIENTE:
 **PREFEITURA MUNICIPAL
SÃO DOMINGOS/SC**

TIPO DE OBRA: **ESCOLA INFANTIL MONTEIRO LOBATO
REFORMA DOS BANHEIROS**

LOCAL: **Rua BRASIL, 824 | CENTRO | CEP: 89.835-000 | SÃO DOMINGOS/SC**

CONTEÚDO: **REDE DE AGUA POTÁVEL – ISOMÉTRICO
PLANTA BAIXA E CORTES**

ESCALA: INDICADA	DATA: OUTUBRO/2020	DESENHO: M. RAMALHO	FOLHA: C042 A05
RESPONSÁVEL PROJETO: ENG. CIVIL MARCELO RAMALHO CREA/SC: 053603-8	ASSINATURA:		
PROPRIETÁRIO: PREFEITURA MUNICIPAL SÃO DOMINGOS CNPJ: 83.009.894/0001-08	ASSINATURA:		