

QUADRO ESTATÍSTICO	
ÁREA DO LOTE 19, Q. - 05	264,00m²
ÁREA TOTAL CONSTRUÍDA	43,50m²
TAXA DE OCUPAÇÃO	16,47%
ÍNDICE DE APROVEITAMENTO	0,1647
ÁREA PERMEÁVEL	220,50m²

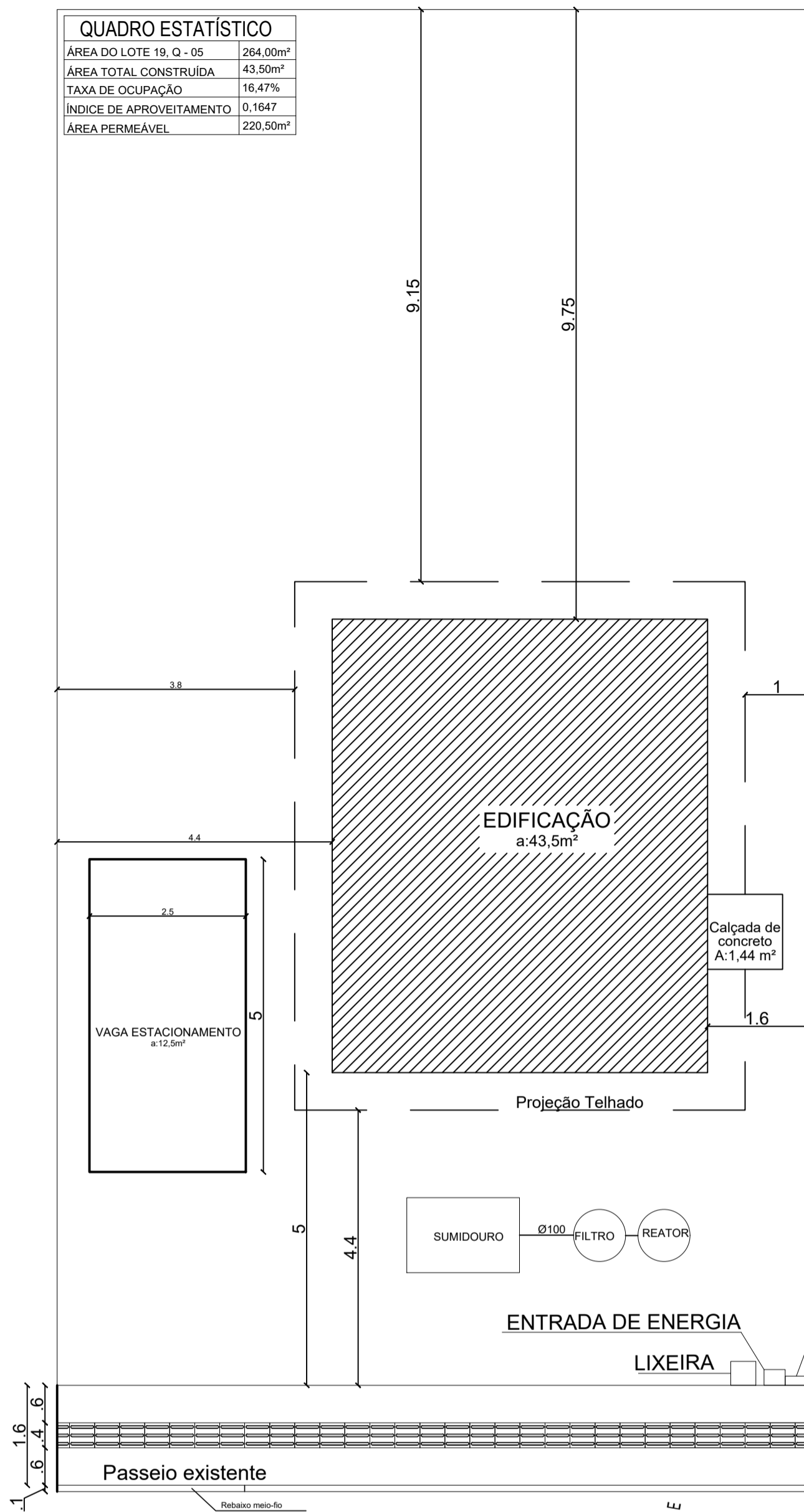

PLANTA DE LOCAÇÃO LOTE 19 - QUADRA 05
ESCALA 1:100

QUADRO ESTATÍSTICO	
ÁREA DO LOTE 21, Q. - 05	357,66m²
ÁREA TOTAL CONSTRUÍDA	43,50m²
TAXA DE OCUPAÇÃO	12,16%
ÍNDICE DE APROVEITAMENTO	0,1216
ÁREA PERMEÁVEL	314,16m²

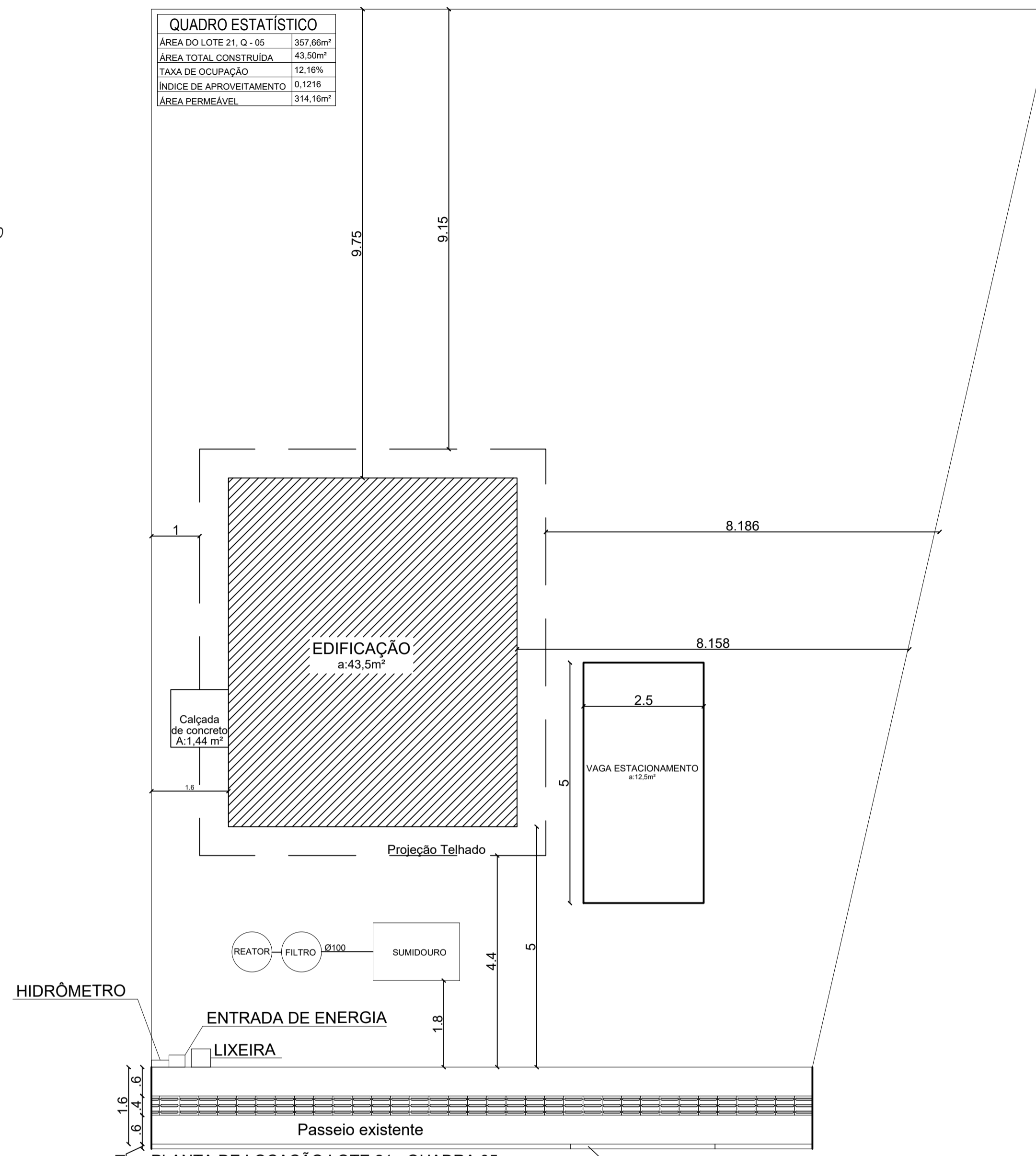

PLANTA DE LOCAÇÃO LOTE 21 - QUADRA 05
ESCALA 1:100

QUADRO ESTATÍSTICO	
ÁREA DO LOTE 18, Q. - 05	264,00m²
ÁREA TOTAL CONSTRUÍDA	43,50m²
TAXA DE OCUPAÇÃO	16,47%
ÍNDICE DE APROVEITAMENTO	0,1647
ÁREA PERMEÁVEL	220,50m²

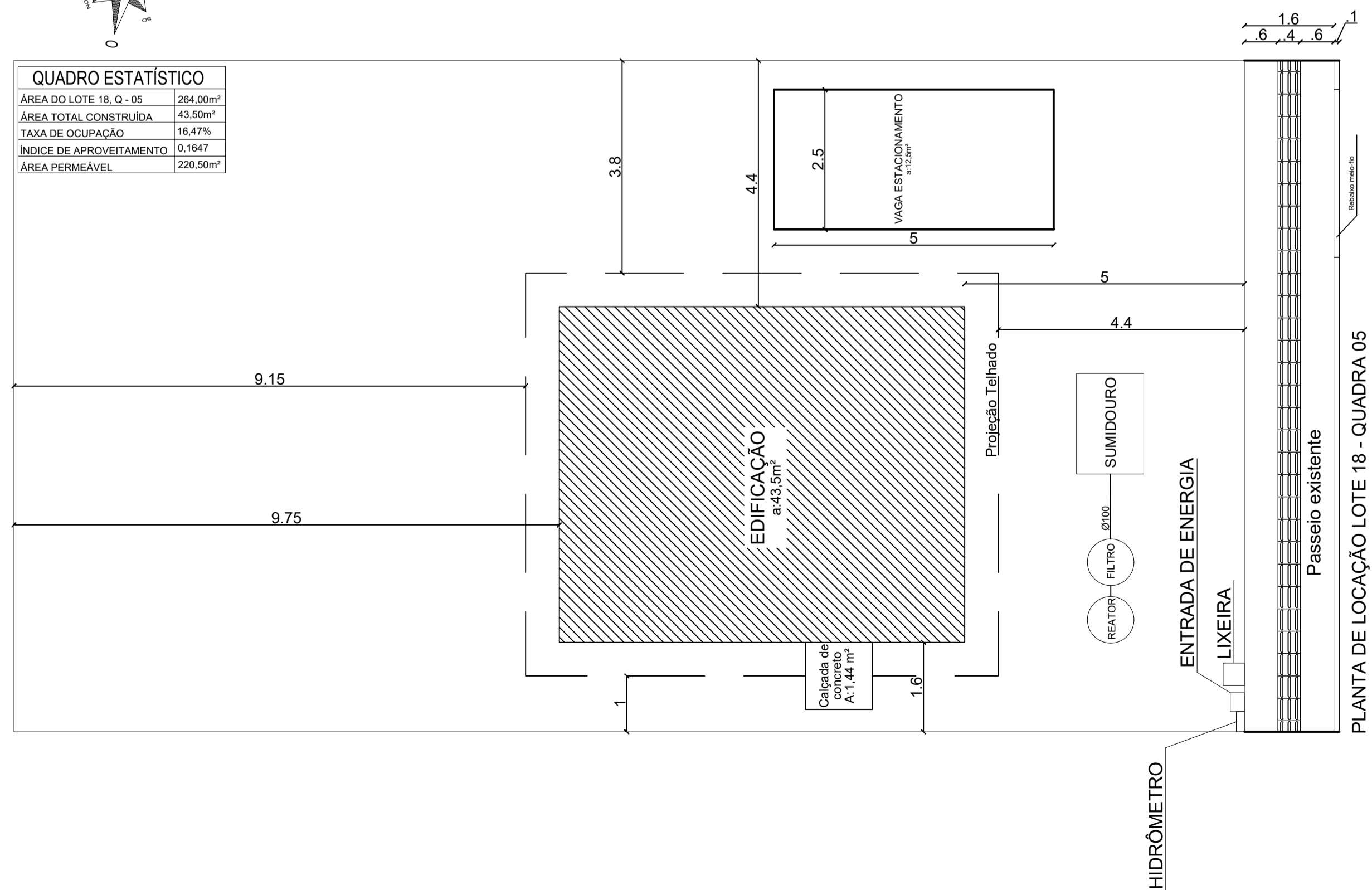

PLANTA DE LOCAÇÃO LOTE 18 - QUADRA 05
ESCALA 1:100

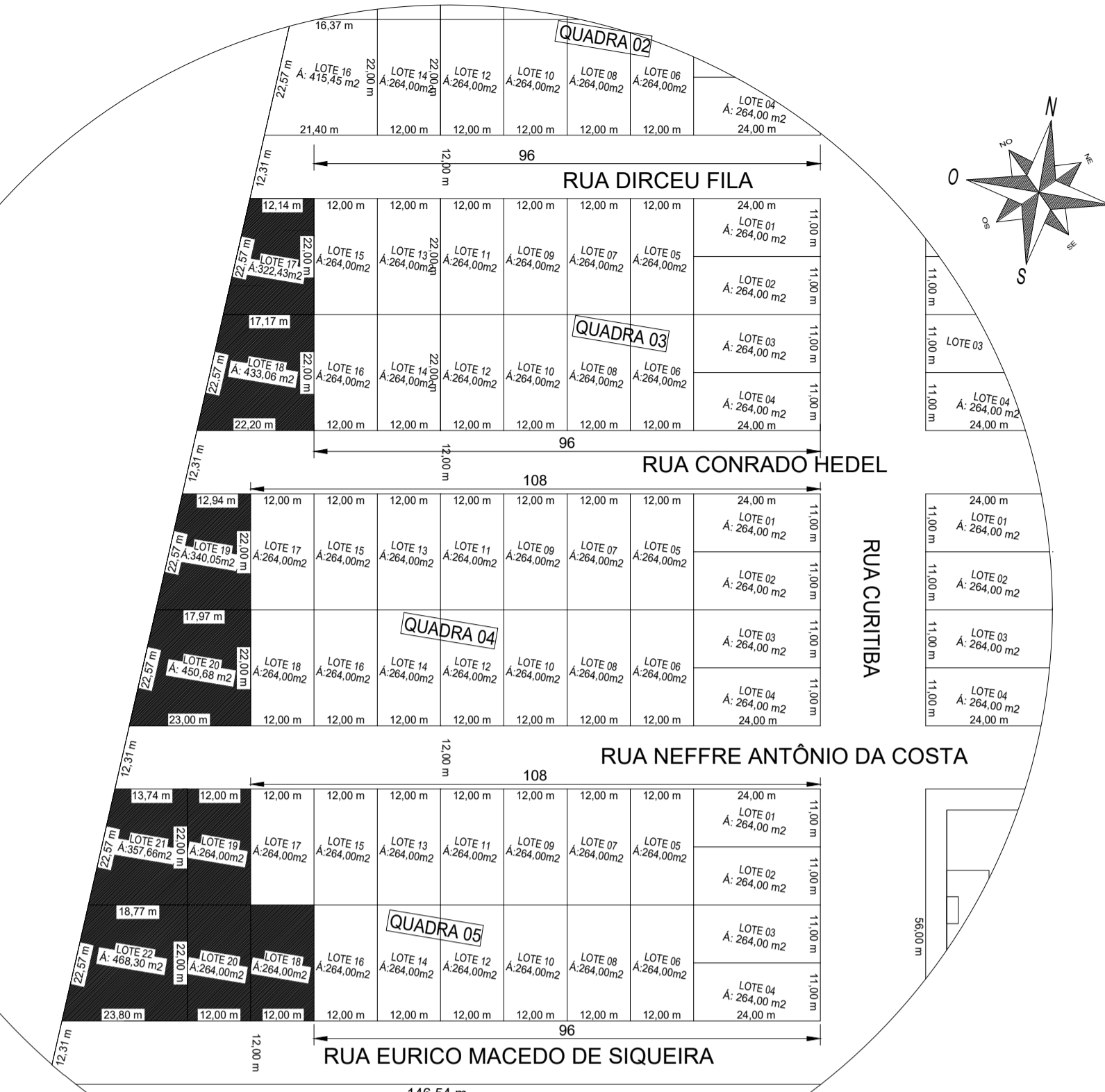

PLANTA DE SITUAÇÃO

PROJETO ARQUITETÔNICO

Obra:	UNIDADE HABITACIONAL São Domingos/SC	Data:	11/2023
Resp. Técnico:	Fernanda Zardinello Macedo - Engenheira Civil - CREA/SC 152.491-4	Escala:	Indicada
Município:	São Domingos- SC	Área:	43,50 m²
Especificação:	Planta de Localização	Desenho:	
		Prancha:	ARQ-02

Observação: Os passeios são existentes, porém os trechos danificados deverão ser recuperados pelo município sendo entregues de acordo com a NBR 9050.